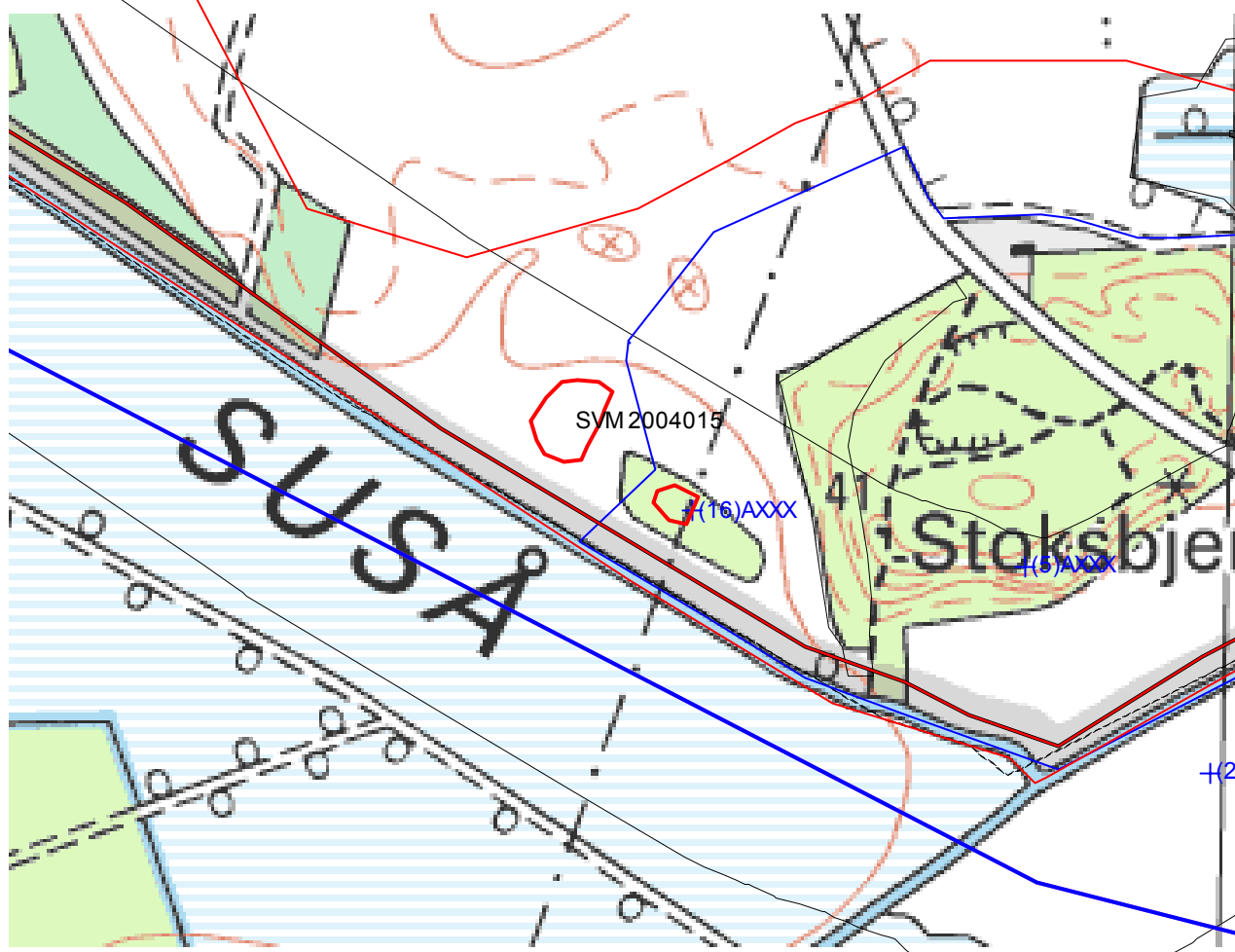

Besigtigelse af to placeringer for vandhuller på matr. 21a Skuderløse, "Stoksbjerg V" d. 11-03-2004.**Årsag og evt. sagshistorie:**

Efter korrespondance om lokaliteten i forbindelse med kommunal og amtskommunal myndighedsbehandling inkl. indsigelser m.v. skulle stedet besigtiges med henblik på vurdering af behov for evt. forundersøgelse og arkæologiske interesser.

Deltager(e):

Ejer, Ole Daell Holm, Stoksbjergvej 30, 4690 Haslev; mus.insp. Hugo Hvid Sørensen

Lokalisering og topografi

Lokaliteten er todelt med to ansøgte placeringer.

Den vestlige var afsat i flad, vandlidende mark med pinde, der blev indmålt med GPS, den østlige karakteriseret som mindre skovsø i ellesumpen, der trods tørre forhold lå hen som meget tæt og vådt ellekrat. Begge lokaliteter ligger på flad tørvejord.

Indmåling

Indhåling med håndholdt GPS, overført til PC og indlagt i MapInfo. Datum: WGS84. Nøjagtigheden ca. 6 meter, WAAS aktiv,

Beskrivelse

Arealet er fladt og har angiveligt været benyttet til kartoffeldyrkning i en længere årrække, desuden skulle der jf. tidligere ejer have været indvundet tørv ved smuldhavning – i hvert tilfælde hvor ellesumpen nu ligger.

Der kunne ikke på markoverfladen ses bearbejdet flint eller andre bevarede oldsager, hvoraf hovedparten måtte være fjernet ved kartoffeldyrkning. Under denne fandtes ikke noget hér jf. ejers kontakt til tidligere ejer.

Ellesumpen er tæt bevokset og særdeles våd og vil ikke kunne forundersøges. På grund af ellestød/-trunter vil en forundersøgelse desuden næppe give fornuftige resultater. Der er deuden kun tale om planer for et mindre vandhul.

Vurdering og evt. fremtidige tiltag

Det skønnes ikke at der på arealerne findes væsentlige arkæologiske levn, der begrunder særlige beskyttelsestiltag.

Det vil kunne udtales jf. bestemmelserne i museumslovens §25, hvilket sker i særskilt brev.

Sorø d. 12-03-2004

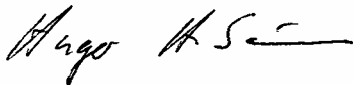

Hugo H. Sørensen
museumsinspektør, arkæologi
