

**Forundersøgelse af 9000 kvm. af Skælskør kommunes lokalplanområde 101 (tillæg 2).
 Matrikel 1a; 6s m.fl. Smidstrup by, Eggeslevmagle. d. 14-03-2006.**

Indhold

Resumé.....	1
Årsag og evt. sagshistorie	2
Deltager(e)	2
Lokalisering og topografi.....	2
Indmåling	2
Metode og beskrivelse	2
Fundtyper og datering	3
Vurdering og evt. fremtidige tiltag	3
Anlægsliste (ingen beskrevet selvstændigt).....	4
Fundliste (ingen hjemtaget)	4
Fotoliste.....	4
Tegningsliste (ingen felttegninger udført)	4
Bilag	
1	Fotos, kontaktark.
2	Kortbilag med baggrund af Maalebordsblad ca. 1880.

Resumé

Forundersøgelse af ca. 9.000 kvm forud for byggemodning. Der blev fundet enkelte gruber af forhistorisk karakter og desuden agerrener parallelt med matrikelskel samt nyere markvej i gammelt skel og affald fra lerklinet hus (nyere) i en agerren.



Søgegrøfterne set fra NNV, søgegrøft 3 under tildækning. I baggrunden Guldagergård.

Årsag og evt. sagshistorie

Efter aftale med projekterende ingeniør (jf. sagsoplysninger) blev gennemført en arkæologisk forundersøgelse forud for udtalelse jf. museumslovens §25.

Deltager(e)

Undertegnede og maskinfører fra Brdr. H&S Jensen, Skælskør.

Lokalisering og topografi

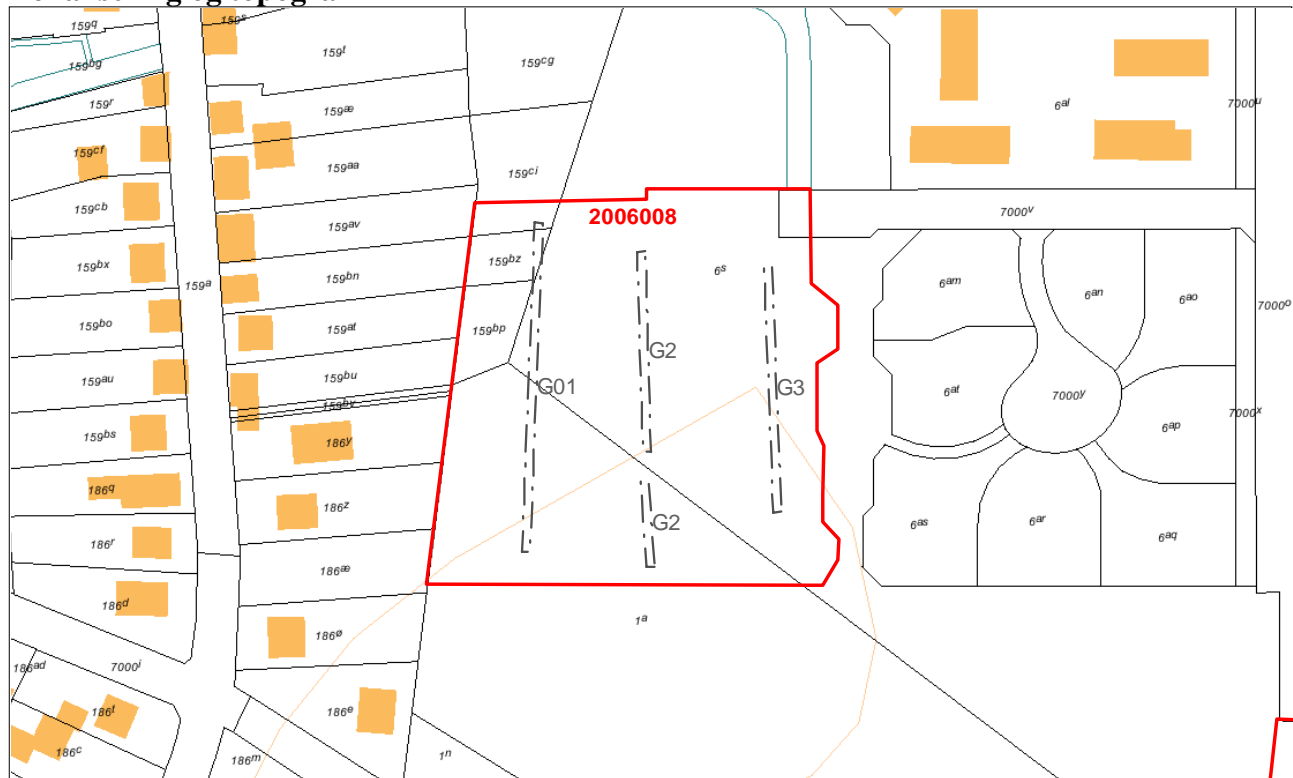

Sagsareal (rødt); søgegrøfter grå, (stiplet). Baggrundskort "Topografisk matrikelkort", (aktuelt 12-04-2006) © KMS.

Arealet er omtrent plant, svagt sydskrånende med en svag forhøjning over ældre markvej på skrå langs matrikelstel mellem 6a og 1a. Råjorden er lerblandet sand, der er mest leret og stift i den nordlige del.

Indmåling

Søgegrøfternes hjørner indmålt med håndholdt GPS med WAAS-korrektion. Usikkerhed ± 5 meter, internt mellem grøfterne formentlig noget mindre. Indmålingen vil ikke kunne bruges til præcis lokalisering af søgegrøfternes placering i forbindelse med retslige spørgsmål.

Punkter indlæst i MapInfo, konverteret med KMS algoritme med programmet MIFtrans.

Metode og beskrivelse

Pløjemuld og anden overjord bortgravet med gravemaskine med afretningsskovl i 2 meters bredde til råjord eller anden fyld (i dette tilfælde vejfyld). Grøfterne er alene beskrevet, ikke tegnet i detalje. Grøftnumre ses af tegning ovenstående samt på kortbilag 2.

G1 Gravet fra N-S, ca. 13 meter øst for skel mod vest.

Nordligst et dræn NV-SØ. Muld 0,5 meter. Råjord lerblandet sand, fedt, gulbrunt.

7-8 meter fra N: Moderne nedgravning i vestsiden af søgegrøften.

13 m. fra N.: Grube/stolpehul, 0,5 m. i diameter og 30 cm. dyb, flad bund, blandet brunlig fyld (nyere muld?) og lyst ler i småklumper, ingen stolpespor.

Midt: Ca på midten af søgegrøft en markvej forløbende NV-SØ i gamle skel. Under markvej/skel et ældre elkabel, derover lagt mursten.

Syd for gamle skel er råjorden mere sandet med lysere gul råjord.

Midt + 12 fra nord: Agerren parallelt med ældre skel ca 212 meter syd for skellet. Brungrå fyld, lysere end moderne pløjemuld. Formentlig rest af agerren fra højrygget ager.

G2 Søgegrøft gravet fra syd mod nord. Ca. midt på stykket.

Sydenden: Muld 0,4 meter, råjord leret sand, lyst.

2 meter fra S: nyere dræn, Ø-V.

12 m fra S: Fyld i pløjelag og lige under af brændt lerklining med lidt nørtelpuds og søm samt trækul i bund af formodet agerren. Formentlig rester af et nedbærndt og nedrevet lerklinet "bindingsværkshus".

Markvej: sprunget ca. 6 meter over markvej/skel. Nord fro er råjord mere leret. Muld 0,35 m.

G3 Gravet fra N-S. Ca. 17 meter vest for skel mod øst/sti.

Muld 0,3 meter, råjord leret sand. Stenfrit som i de øvrige grfter.

Mod nord to mulige agerrener fra højryggede agre med kun 8 meters afstand, som syd for er de parallelle med det ældre skel NV-SØ.

31 meter mod syd: nyere dræn parallelt med skel/markvej.

Fundtyper og datering

	Oldtid	Y.Midd	1600->
Anlæg	x		
Landerherv - Højryggede agre		x	x
Landfærdsel (hjulspor, veje, hulveje....)			x

Vurdering og evt. fremtidige tiltag

På baggrund af forundersøgelsens vurderes området at være uden væsentlige arkæologiske interesser, da der er tale om spredte, forholdsvis ukarakteristiske aktivitetsspor af forhistorisk karakter og da der næppe vil kunne bringes sammenhæng med de omgivende, allerede bebyggede, arealer.

Sorø d. 12-04-2006

Hugo Hvid Sørensen

Anlægsliste (ingen beskrevet selvstændigt)**Fundliste (ingen hjemtaget)****Fotoliste**

Film nr	Opt	Type	Tekst	Fot	Dato
2006008D	1	Digital	Søgegrøfterne set fra sydøst med sydenden af G3 forrest	HHS	14-03-2006
2006008D	2	Digital	Søgegrøfterne set fra sydøst med sydenden af G3 forrest mere mod nordvest end D01	HHS	14-03-2006
2006008D	3	Digital	Søgegrøfterne set fra nordøst med nordenden af af G3 forrest. I baggrunden Guldagergård.	HHS	14-03-2006
2006008D	4	Digital	Søgegrøfterne set fra nordøst med nordenden af af G2 forrest. I baggrunden ældre parcelhuskvarter.	HHS	14-03-2006

Tegningsliste (ingen felttegninger udført)



2006008D01.JPG



2006008D02.JPG



2006008D03.JPG



2006008D04.JPG

Bilag 2 – kortudsnit 1880



Sagsareal (rødt). Baggrundskort Maalebordsblad ca. 1880 © KMS.